

VARIETÀ IMPOLLINANTI

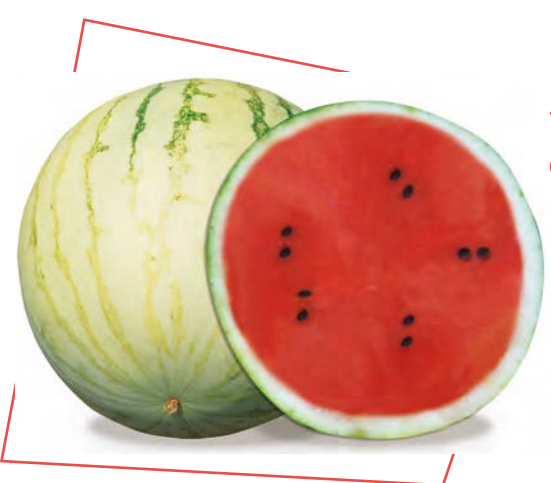

MINIPOL



Creazione

Hazera

Pianta

Medio vigore vegetativo
Fioritura regolare e continuativa
Eccellente impollinatore per le angurie senza semi

Ciclo

Medio-precoco

Frutto

- ▶ Frutto rotondo
- ▶ Epidermide di colore verde chiaro
- ▶ Facilmente riconoscibile rispetto alla varietà principale
- ▶ Peso medio del frutto: 2,5- 3,5 Kg

Consigli

Flessibilità di utilizzo nei diversi periodi di coltivazione
Adatto a tutti i tipi di portainnesto: Forza, Nimbus

MIRELLA F1



Creazione

Hazera

Tipologia

Mini Crimson Sweet

Pianta

Buon vigore vegetativo, fogliame ben coprente
Costante ed abbondante fioritura
Elevato rendimento produttivo

Ciclo

Precoco

Frutto

- ▶ Forma rotonda
- ▶ Epidermide di colore verde scuro
- ▶ Polpa consistente, croccante e di colore rosso intenso
- ▶ Molto gustoso
- ▶ Peso medio del frutto: 2,5- 3,5 Kg

Consigli

Indicato come impollinatore nelle colture a tipologia Tiger
Flessibilità di utilizzo nei diversi periodi di coltivazione
Adatto a tutti i tipi di portainnesto: Forza, Nimbus



GAMMA PORTAINNESTI PER ANGURIA



| Portainnesto | Tipologia | Resistenze | Vantaggi | Consigli Tecnici |
|----------------------|---------------------------------|---|--|---|
| VITA | Lagenaria siceraria | HR: Fon 0,1 IR: Fom 0,1,2,1-2 | Portainnesto precocizzante | Consigliato per colture in serra |
| FORZA | Lagenaria siceraria | HR: Fon 0,1 IR: Fom 0,1,2,1-2 | Resa, rusticità ed ottima qualità dei frutti | Indicato per colture da tunnelino e pieno campo |
| NIMBUS F1 | Zucca (C. maxima x C. moschata) | HR: Fon 1; Fom 0,1,2, 1-2 IR: Fon 0,2; Vd | Rese elevate e frutti di qualità costante | Indicato per terreni sabbiosi, stanchi e/o dotati di un basso livello di fertilità naturale |

AMMINISTRAZIONE VENDITE
RITA MORONI
PATRIZIA MAGRI

ordini.italia@vilmorin.com

AREA NORD & CENTRO

RESPONSABILE

VINCENZO DE AMICIS
T. 335/1335903 - F. 0863/520044
vincenzo.de.amicis@vilmorin.com

TECNICO COMMERCIALE

ALESSANDRO BASAGLIA
T. 335/1251075 - F. 030/9904575
alessandro.basaglia@vilmorin

AGENTI

MARCO PIANA
T. 39 327/6535488
marco-piana@outlook.it

AREA SUD & SICILIA

RESPONSABILE

STEFANO SESSA
T. 335/7584685
stefano.sessa@vilmorin.com

CAPO AREA SICILIA

VITTORIO TASCA
T. 335/8142496 - F. 0932/832074
vittorio.tasca@vilmorin.com

TECNICO COMMERCIALE AREA SUD

GIUSEPPE IZZO
T. 366/1434130
giuseppe.izzo@vilmorin.com

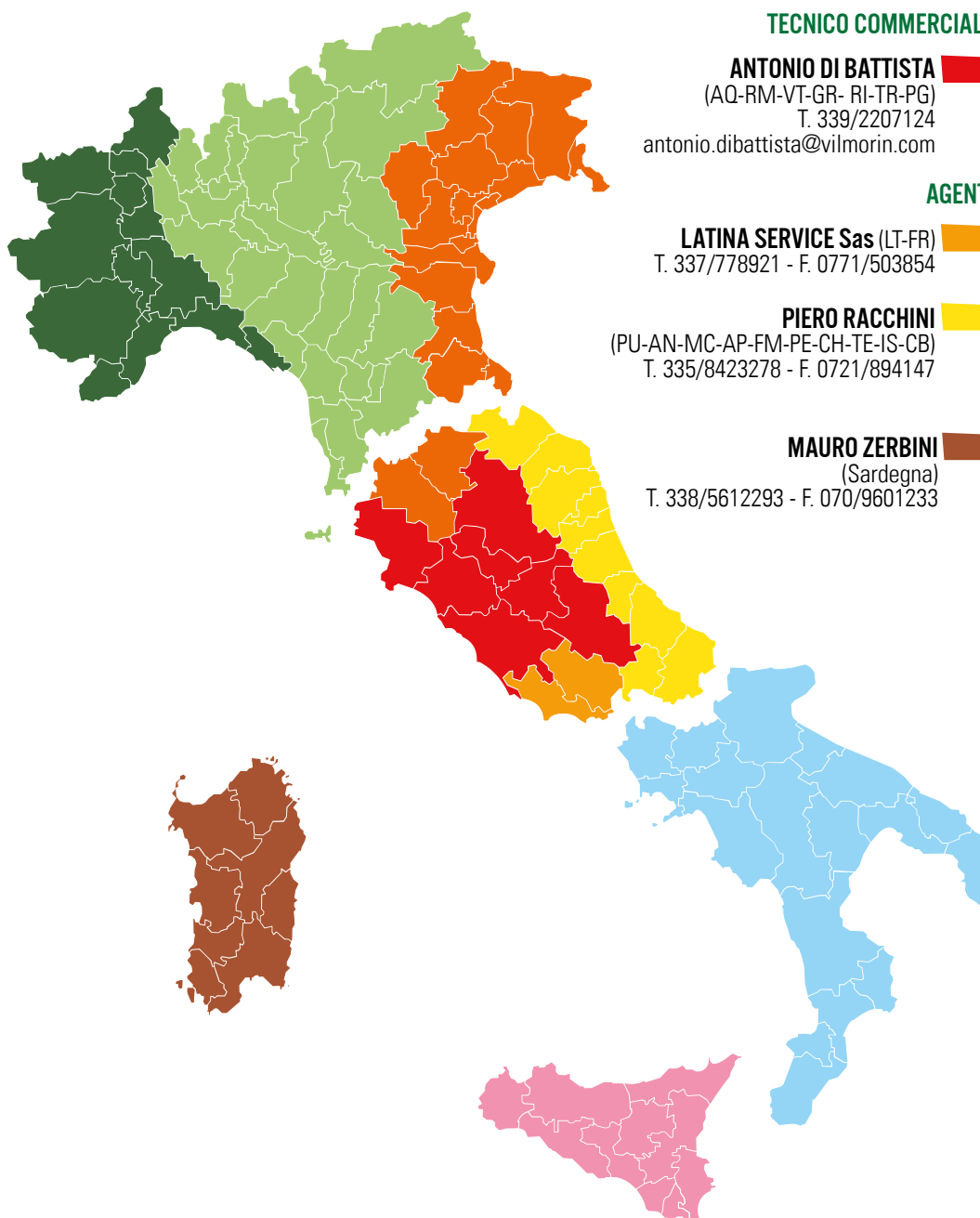

TECNICO COMMERCIALE

ANTONIO DI BATTISTA
(AQ-RM-VT-GR-RI-TR-PG)
T. 339/2207124
antonio.dibattista@vilmorin.com

AGENTI

LATINA SERVICE Sas (LT-FR)
T. 337/778921 - F. 0771/503854

PIERO RACCHINI
(PU-AN-MC-AP-FM-PE-CH-TE-IS-CB)
T. 335/8423278 - F. 0721/894147

MAURO ZERBINI
(Sardegna)
T. 338/5612293 - F. 070/9601233

ANGURIA SENZA SEMI



Illustrazione Vilmorin. Riproduzione vietata, anche parziale. Documento non contrattuale 0320

VILMORIN ITALIA SRL
Centergross - Blocco 22 - via dei Notai, 123 - 40050 FUNO (BO)
Tel. (051) 863313 - Fax (051) 861463
E-mail: italia@vilmorin.com



vilmorinmikado.com
Vilmorin è un marchio di Vilmorin-Mikado

Limagrain

vilmorin.it

Vilmorin

SEED GENERATION

VILMORIN-MIKADO, UNA NUOVA DIMENSIONE MONDIALE!

Vilmorin è un marchio di **Vilmorin-Mikado**, Business Unit di Limagrain, che unisce le attività di Vilmorin (società sementiera francese) e Mikado Kyowa Seeds (società sementiera giapponese). Limagrain è un gruppo cooperativo internazionale fondato e diretto da agricoltori ed è la quarta società sementiera a livello mondiale.

Come Business Unit sementiera internazionale, **Vilmorin-Mikado** è presente in 5 continenti ed offre un'ampia ed originale gamma di alta qualità per tutti i professionisti della filiera agricola.

Vilmorin-Mikado condividono lo stesso impegno per il servizio al cliente e la passione per le piante orticole. Forti della propria diversità e dello spirito imprenditoriale, promuovono valori come audacia, vicinanza al cliente ed eccellenza.

Con noi, avrete i migliori semi di prodotti gustosi per i vostri mercati.

Ovunque, vicino a voi.



Un NUOVO nome che incarna le nostre radici ed il nostro valore.



QUALITÀ SU TUTTA LA LINEA

Vilmorin già molto presente nel mercato delle angurie tradizionali, in linea con le esigenze del mercato e dei consumatori, oggi è in grado di offrirvi una gamma ancora più completa con l'inserimento delle tipologie Crimson e Tiger senza semi.

Le varietà senza semi provengono dall'importante attività di ricerca Hazera, leader mondiale in questo segmento. Ampliamo così la nostra gamma angurie offrendo al mercato varietà, senza semi, di diversa pezzatura e tipologia (Tiger e Crimson), dall'elevata qualità e dall'ottima shelf life, che ben si adattano alle diverse aree di coltivazione Italiane.

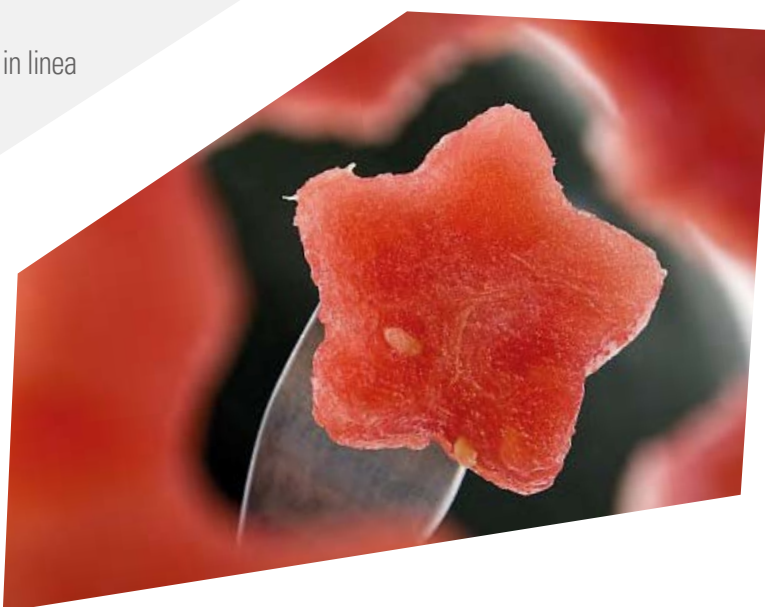

TIGER SENZA SEMI



CHEETAH F1

| | |
|------------------|---|
| Creazione | Hazera |
| Tipologia | Tiger senza semi |
| Pianta | Buon vigore vegetativo, foglie ben coprente Flessibilità di trapianto Elevato rendimento produttivo |
| Ciclo | Precoce |
| Frutto | <ul style="list-style-type: none"> ▶ Forma rotonda ▶ Elevata uniformità di forma e pezzatura ▶ Peso medio del frutto: 2,8-3,2 Kg (pianta innestata); 2-2,5 Kg (pianta non innestata) ▶ Polpa consistente, croccante e di colore rosso intenso ▶ Elevato °Brix ▶ Ottima shelf life |
| Consigli | Necessita di una varietà impollinante in rapporto 1:3 E' possibile coltivarla con successo in serra, tunnel e tunnelino da pieno campo Adatto a tutti i tipi di portainnesto: Forza, Nimbus |



OCELOT F1

| | |
|------------------|--|
| Creazione | Hazera |
| Tipologia | Tiger senza semi |
| Pianta | Buon vigore vegetativo Allegagione regolare Compatibile con tutte le tipologie di portainnesto |
| Ciclo | Precoce |
| Frutto | <ul style="list-style-type: none"> ▶ Frutto di forma rotonda ▶ Peso medio del frutto: 2,5-3 Kg (pianta innestata); 1,8-2,2 Kg (pianta non innestata) ▶ Polpa croccante e gustosa, di colore rosso intenso ▶ Elevato °Brix ▶ Ottima shelf life |
| Consigli | Necessita di una varietà impollinante in rapporto 1:3 Adatto ai trapianti medio-tardivi di serra ed ai trapianti di pieno campo, con o senza l'ausilio del tunnelino Adatto a tutti i tipi di portainnesto: Forza, Nimbus |



NUMBAT F1

| | |
|------------------|---|
| Creazione | Hazera |
| Tipologia | Tiger senza semi |
| Pianta | Buon vigore vegetativo Si adatta bene alle diverse condizioni climatiche Elevate rese produttive |
| Ciclo | Precoce |
| Frutto | <ul style="list-style-type: none"> ▶ Forma rotonda ▶ Peso medio del frutto: 4-4,5 Kg (pianta innestata); 2,8-3,8 Kg (pianta non innestata) ▶ Polpa di colore rosso intenso, consistente ▶ Elevato contenuto zuccherino e gusto ▶ Ottima shelf life |
| Consigli | Necessita di una varietà impollinante in rapporto 1:3 E' possibile coltivarla con successo in serra, tunnel e tunnelino da pieno campo Adatto a tutti i tipi di portainnesto: Forza, Nimbus |

CRIMSON SWEET SENZA SEMI

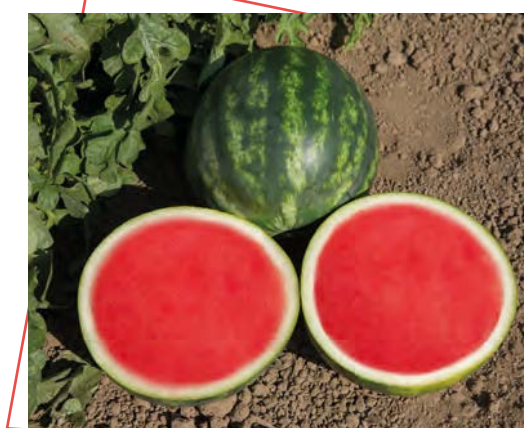

LYNX F1

| | |
|------------------|--|
| Creazione | Hazera |
| Tipologia | Crimson-Sweet senza semi |
| Pianta | Pianta di buon vigore vegetativo Ottima copertura fogliare dei frutti |
| Ciclo | Medio precoce |
| Frutto | <ul style="list-style-type: none"> ▶ Forma e pezzatura originale ▶ Epidermide di colore verde intenso ▶ Peso medio del frutto: 2-2,5 Kg (pianta innestata); 1,5-2 Kg (pianta non innestata) ▶ Polpa consistente, croccante e dolce |
| Consigli | Necessita di una varietà impollinante in rapporto 1:3 Adatto ai trapianti medio-tardivi di serra ed ai trapianti di pieno campo, con o senza l'ausilio del tunnelino Evitare portainnesti molto vigorosi |



SERVAL F1

| | |
|------------------|--|
| Creazione | Hazera |
| Tipologia | Crimson-Sweet senza semi |
| Pianta | Buon vigore vegetativo Elevate rese produttive Maturazione raggruppata dei frutti |
| Ciclo | Medio precoce |
| Frutto | <ul style="list-style-type: none"> ▶ Forma rotonda ▶ Peso medio del frutto: 2,5-3 Kg (pianta innestata); 2-2,5 Kg (pianta non innestata) ▶ Polpa molto gustosa e croccante, di colore rosso intenso ▶ Adatto ai lunghi trasporti |
| Consigli | Necessita di una varietà impollinante in rapporto 1:3 Adatto ai trapianti medio-tardivi di serra ed ai trapianti di pieno campo, con o senza l'ausilio del tunnelino Evitare portainnesti molto vigorosi |